





Numerovarmistus - Number matching

Vahvan tunnistautumisen laajentunut käyttöönotto on tuonut mukanaan uudenlaisen hyökkäystavan, niin sanotun MFA-roskapostituksen (MFA spamming). MFA-spämmäyksessä käyttäjä yritetään saada hyväksymään virheellisiä vahvan tunnistautumisen hyväksyntäpyyntöjä eri palveluista.

Kun olet kirjoittanut kirjautumisikkunaan TUNI-tunnuksesi ja salasanasi, kirjautumisikkunaan tulee sen jälkeen numerosarja, jonka syötät puhelimen Authenticator-sovellukseen, henkilökunnan puhelimissa työprofiilissa.

<p> kirsi.testi@tuni.fi</p> <p>Hyväksy sisäänkirjautumispyyntö</p> <p> Avaa Authenticator-sovellus ja kirjaudu sisään kirjoittamalla näkemäsi numero.</p> <p style="text-align: center;">13</p> <p>Ei numeroita sovelluksessa? Muista päivittää uusimpaan versioon.</p> <p>En voi käyttää Microsoft Authenticator -sovellustani juuri nyt</p> <p>Lisätietoja</p> <hr/> <p>Unohdin TUNI salasanan https://salasana.tuni.fi</p> <p>TUNI IT Helpdesk yhteystiedot https://www.tuni.fi/it-palvelut</p>	<p> ville.krannila@tuni.fi</p> <p>Approve sign in request</p> <p> Open your Authenticator app, and enter the number shown to sign in.</p> <p style="text-align: center;">13</p> <p>No numbers in your app? Make sure to upgrade to the latest version.</p> <p>I can't use my Microsoft Authenticator app right now</p> <p>More information</p> <hr/> <p>Forgot my TUNI password https://password.tuni.fi</p> <p>TUNI IT Helpdesk contact information https://www.tuni.fi/it-services</p>
---	---

Käyttäjä näkee kartan perusteella, jos pyyntö tulee oudosta sijainnista. Kartta näyttää sijainnin lähettäjän IP-osoitteen perusteella, eikä käytä tähän laitteen paikannusta. Sijainti kuitenkin voi vaihdella verkkoteknisistä syistä eikä ole aina oikein.
HUOM! Jos saat ilmoituksen kirjautumisesta, etkä ole itse kirjautumassa, valitse **Ei, se en ole minä**. Tämä on varmistus siitä, että kukaan muu ei yritä kirjautua tunnuksellasi.

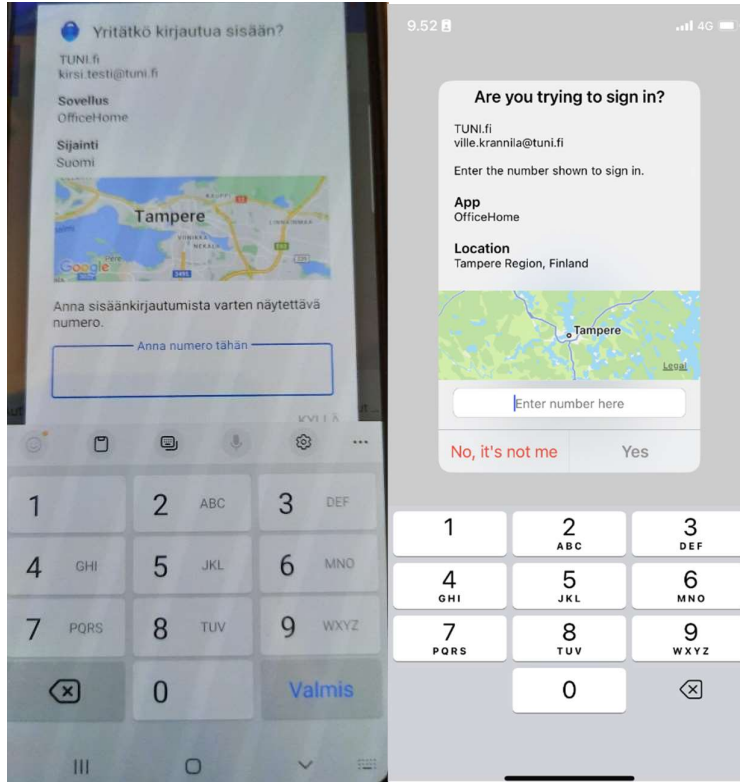

Numerovarmistus -ominaisuuden tultua voimaan voit halutessasi ottaa käyttöösi myös salasananottoman kirjautumisen.